

# 実施の記録と評価

## 業務の実施記録を抽出可能

The screenshot shows the 'AllGreenData' application interface. At the top, there are search filters for '業務' (Business), '職種' (Job Type), '期間' (Period), and '実施/未実施' (Implemented/Not Implemented). Below these is a table with columns for 'PTID', 'カブ氏名', '漢字氏名', '生年月日', '性別', '治療状況', '入外', '治療開始日', '照射部位', '照射方法', '照射回数', '照射日付', and '照射回数'. The '照射部位' and '照射方法' columns are highlighted with a green box. A red box highlights the search area at the top. A red callout box at the bottom contains the text: '部位/照射方法/期間/XX業務 治療開始日から実施までの期間/実施者'.

PTID	カブ氏名	漢字氏名	生年月日	性別	治療状況	入外	治療開始日	照射部位	照射方法	照射回数	照射日付	照射回数
0000001	三浦 浩二	三浦 浩二	1910/10/10	男性	治療中	S.F車	2012/09/19	右胸部	通常外照射	1	2012/09/18	-1
0000003	三浦 浩二	東京 太郎	1920/02/02	男性	治療計画中	外来	2012/10/04	頭部	立体照射	1	2012/09/18	-1
07421600	三浦 浩二	太郎 三郎	2003/06/03	男性	治療中	外来	2011/10/21	右胸部	立体照射	1	2012/09/18	3

抽出条件を指定

- 職種
- 業務
- 期間
- 実施/未実施

結果はCSVファイル  
に出力可能

部位/照射方法/期間/XX業務  
治療開始日から実施までの期間/実施者

# 揭示板機能

## チーム医療を行うための情報共有ツール

患者基本情報

治療部門専用の  
掲示板

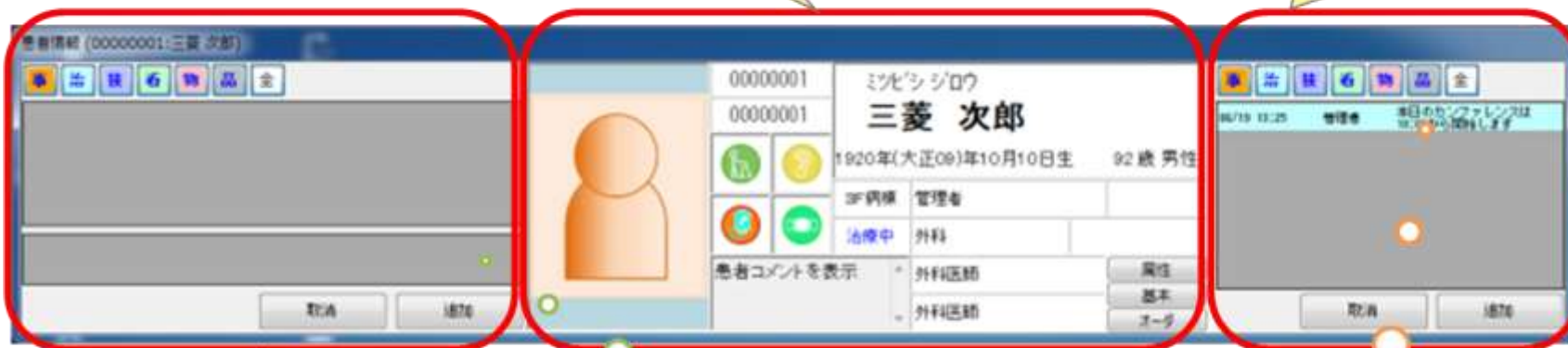

患者様専用の  
掲示板

3/10に治療計画  
変更します。

4/10にXX会議室  
で品質管理委員会  
を開催します。

# 職種毎の参照用画面

# 職種毎に専用の情報参照画面を用意

参照したい情報を1つの画面にまとめて表示

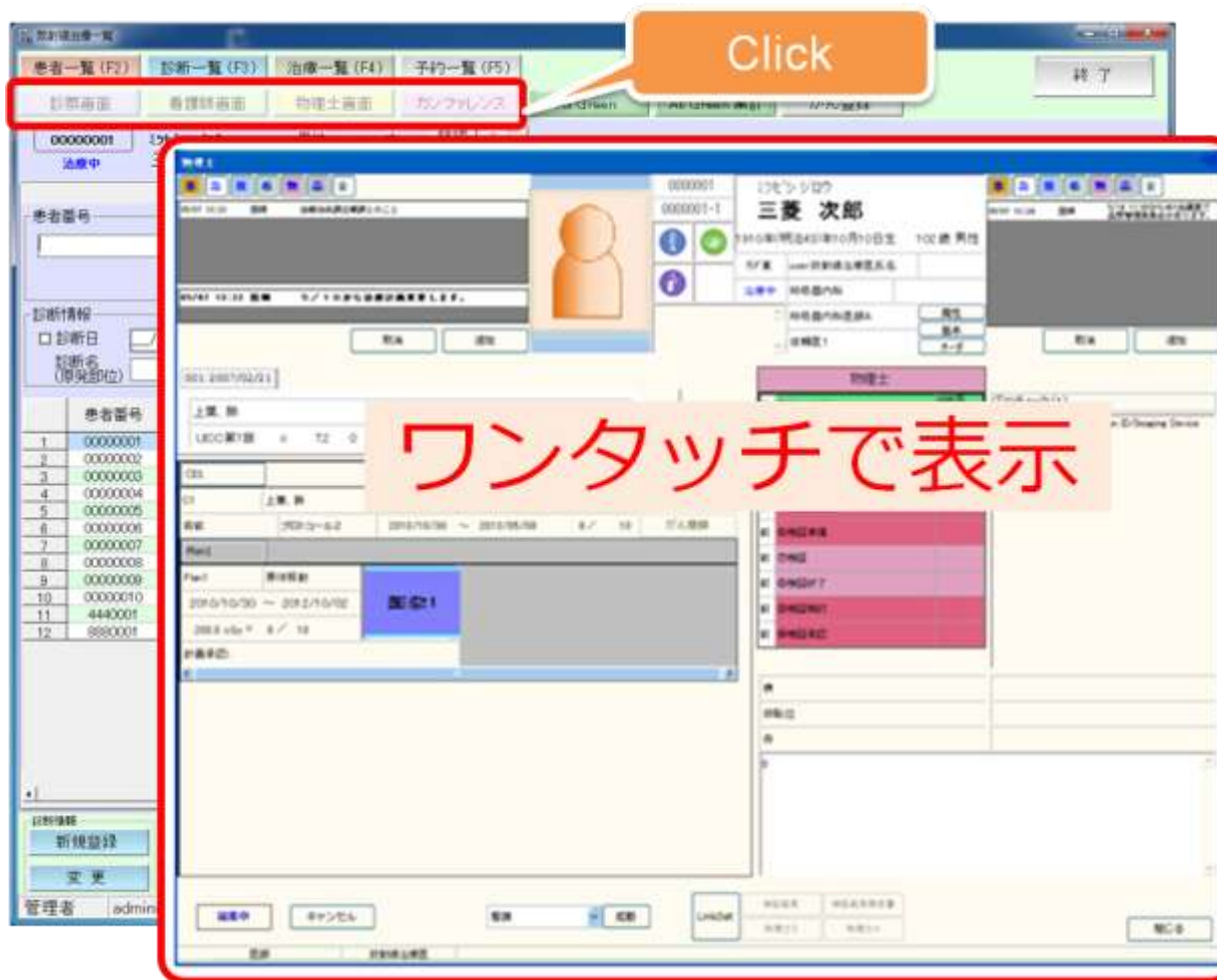

0000001 ミツビシシロウ  
0000001-1 三菱 次郎  
1910年(明治43)年10月10日生 100歳 男性  
6F室 user 放射線治療区氏名  
治療中 呼吸器内科  
呼吸器内科医師A 関住  
住棟区1 基本  
〒

001:2007/02/21  
上葉 肺 右 大細胞癌、NOS  
USCC第7版 c T2 0 0 Ib  
2011.10 咳、痰があり、胸部CTで肺腫瘍  
2012.03 化学療法後経過観察中、転移を認めた

001  
01 上葉 肺 右  
2010/10/30 ~ 2012/05/08 8 / 10 がん登録

Plan1  
Plan1 原住照射  
2010/10/30 ~ 2012/10/02 画像1 画像2  
200.0 cGy X 8 / 10

看護情報 連携情報  
病棟オンコール(内線1234)  
野村 太郎

看護 起動 LinkSet エプソンパス 診療開始時刻 2743  
放射線治療区1 放射線治療区4 閉じる



# 技師画面

患者情報 (00000001:三菱 次郎)

00000001

三菱 次郎

1920年(大正09)年10月10日生 92歳 男性

診療科 管理科

治療中 外科

患者コメントを表示

00000001

三菱 次郎

1920年(大正09)年10月10日生 92歳 男性

診療科 管理科

治療中 外科

患者コメントを表示

---

Linac Info

**C1**

右胸野

受付済

9/10 2013/10/30 ~ 2013/05/13

診察: なし

診断名(原発部位)

右上葉, 肺

Plan1

原体照射

2000 cGy 1回/日 1回目

横

仰臥位

赤

0

画像1

画像2

DICOM 画像登録 画像登録 画像削除

---

日時	ステータス	Sessi	PLAN	(mm)				呼出	患者名	病棟	部位	予約コメント	
				Vrt	Ing	lat	Deg						
01/24 11:15	実施終了	5	Plan1	0	0	0	0	1	11:15	16:59	三菱 次郎 (ミズビシ)6F東	右胸部	
01/28 11:15	実施終了	6	Plan1	0	0	0	0	2	08:45		大阪 三郎 (オオサカ)	右胸部	
02/05 11:15	実施終了	7	Plan1	0	0	0	0	3	10:30		三菱 太郎 (ミズビシ)	右胸部	
02/21 11:15	実施終了	8	Plan1	0	0	0	0	4	11:00		三菱 美子 (ミズビシ)4F西	頭部	
05/10 11:15	治療中	9	Plan1					5	14:45		大阪 三郎 (オオサカ)	右胸部	

ご子息付き患いあり。

---

変更

Link Set

マニュアル

TREATcheckシート

保存

印刷

---

途中キャンセル

F4: 予約状況確認

請求項目設定

実施終了(F12)

医師 外科医師

# 看護師画面

石渡

05/07 13:23 医師 治療待機中は横断とのこと

05/07 13:22 医師 5 / 10 から治療計画を変更します。

取消 追加

0000001 ミツビシジロウ

0000001-1 三菱 次郎

1910年(明治43)年10月10日生 102歳 男性

5F東 user放射線治療医氏名

治療中 呼吸器内科

呼吸器内科医師A 属性

依頼医1 依頼医1 基本

オーダー

取消 追加

05/07 13:24 医師 5/14 11:00から401会議室で品質管理委員会があります。

取消 追加

001:2007/02/21

上葉、肺	右	大細胞癌、NOS
UBCC第7版 c T2 0 0 1b		
2011.10 咳、痰があり、胸部CTで肺腫瘍		
2012.03 化学療法後経過観察中、脳転移を認めた		

C01					
O1	上葉、肺	右胸部	新鮮		
術前	プロトコル2	2010/10/30 ~ 2013/05/08	8 / 10	がん登録	
Plan1					
Plan1	原付照射				
	2010/10/30 ~ 2012/10/02	画像2			
	200.0 cGy × 8 / 10				

看護情報

連携情報

病種オンコル(内線1234)  
移動介助

共有情報

咳、吐き気あり

サマリー

編集中 変更

診断 起動

LinkSet マニュアル 有線専念

看護部1 看護部4

保存 キャンセル 閉じる

医師

放射線治療医



物理士
0000001
三菱 シロウ
0000001-1
三菱 次郎
05/07 13:24

05/07 13:23 医師 治療待機は確認とのこと

---

05/07 13:22 医師 5 / 10 から治療計画変更します。

取消 追加



1910年(明治43)年10月10日生 102歳 男性

5F東 user放射線治療医氏名

治療中 呼吸器内科

呼吸器内科医師A 属性

依頼医1 基本

オーダー

05/07 13:24 医師 5/14 11:00から401会議室で品質管理委員会があります。

取消 追加

001:2007/02/21

上葉, 肺 右 大細胞癌, NOS

USCC第7版 c T2 0 0 Ib

C01	上葉, 肺	右胸部	新鮮
C1	上葉, 肺	右胸部	新鮮
術前	プロトコール2	2010/10/30 ~ 2013/05/08	8 / 10 がん登録
Plan1	原形照射	画像2	
Plan1	原形照射	2010/10/30 ~ 2012/10/02	
		200.0 cGy × 8 / 10	
計画承認:			

物理士	
前	①Pチェック(1) user氏名 放射線治療
前	②Pチェック(2)
前	③Pチェック(3)
前	④Pチェック(4)
前	⑤計画評価
前	⑥検証準備
前	⑦検証
前	⑧検証終了
前	⑨検証検討
前	⑩検証承認

①Pチェック(1)

患者IDと名前/Course ID/Plan ID/Imaging Device

機

仰臥位

赤

0

編集 編集中 キャンセル

看護 起動

LinkSet 検証結果 検証結果報告書

物理士3 物理士4

閉じる

# カンファレンス画面

The screenshot shows a medical conference interface for a patient named 三菱 次郎 (Mitsubishi Shiro). The interface is divided into several sections, each highlighted with a colored border:

- Top Section (Blue border):** Contains patient information including name (三菱 次郎), birth date (1910年10月10日), gender (男性), and medical history (呼吸器内科, 呼吸器内科医師A).
- Left Section (Blue border):** Titled **診断情報** (Diagnosis Information), it shows a date (001:2007/02/21) and text describing a lung cancer diagnosis: "2011.10 咳、痰があり、胸部CTで肺腫瘍" and "2012.09 化学療法後経過観察中、脳転移を認めた".
- Right Section (Green border):** Titled **治療情報** (Treatment Information), it shows a treatment plan for "上葉、肺" (Upper lobe, lung) with a protocol (プロトコル2) and dates (2010/10/30 ~ 2013/05/08).
- Bottom-Right Section (Yellow border):** Titled **治療計画情報** (Treatment Plan Information), it displays imaging data for "画像1" (Image 1) and "画像2" (Image 2) with dates (2010/10/30 ~ 2012/10/02) and technical details (200.0 cGy X 8 / 10).
- Bottom-Left Section (Yellow border):** Titled **ポジショニング情報** (Positioning Information), it shows imaging data for "画像3" (Image 3) and "画像4" (Image 4).
- Bottom-Right Section (Orange border):** Titled **看護情報** (Nursing Information), it is currently empty.

At the bottom of the interface, there are buttons for "キャンセル" (Cancel), "確認" (Confirm), and "終了" (End).

# File Link機能

## File Link 機能

治療計画の検証結果や看護メモ等、個別に作成したOfficeやPDFなどの各種ファイルをCOCOの情報と紐付けして収納できます。

- ・ QA/QC結果
- ・ 看護メモ
- ・ マニュアル(手順書等)
- ・ 各種画像等



例) 看護メモ(三菱太郎)



File Link  
ボタン

1つの職種につき4種類の  
ファイルを紐付け可能

ファイルを紐付けした後  
はボタンクリックで表示

# 患者認証機能

# 患者・固定具取り違いの防止による治療品質の向上

タブレット端末を利用したバーコードによる患者認証と固定具照合

